

PLAN ADI:	YEŞİL KARAĞAÇ MAHALLESİ 2312/1, 1811/1 NOLU PARSELLER, HACIKADEM MAHALLESİ 7021/1 MENDE KOYU 216/73 PARSELLER 1/5000 ÖLÇEKLİ NAZIM İMAR PLANI İPTALI	 Serpil KESKİN EZBERCİ Şehir Plancısı
ÖLÇEK:	1/5000	
PAFTA SAYISI:	3/3	
PAFTA ADI:	K22C08D	
PIN:	NIP-	

Belediye Meclisinin 01/07/2025 Tarih ve
318 Sayılı kararı ile 3194 Sayılı
yasanın 8.Md. gereğince İmar Planı
değişikliği kabul edilmiştir.

KONTROL EDEN
Doruk AYTEKİN
Şehir Plancısı

KONTROL
EDİLMİŞTİR
Raziye GÖKCE GÜLEŞ
Şehir Plancısı

TASDİK OLUNUR
Özkan YALIM
Belediye Başkanı

01	02	03	04	05	06	07	08	09	10	11	12	13	14	15	16	17	18	19	20	21	22	23	24	25	26	27	28	29	30	31	32	33	34	35	36	37	38	39	40	41	42	43	44	45	46	47	48	49	50	51	52	53	54	55	56	57	58	59	60	61	62	63	64	65	66	67	68	69	70	71	72	73	74	75	76	77	78	79	80	81	82	83	84	85	86	87	88	89	90	91	92	93	94	95	96	97	98	99	100
----	----	----	----	----	----	----	----	----	----	----	----	----	----	----	----	----	----	----	----	----	----	----	----	----	----	----	----	----	----	----	----	----	----	----	----	----	----	----	----	----	----	----	----	----	----	----	----	----	----	----	----	----	----	----	----	----	----	----	----	----	----	----	----	----	----	----	----	----	----	----	----	----	----	----	----	----	----	----	----	----	----	----	----	----	----	----	----	----	----	----	----	----	----	----	----	----	----	----	-----

UŞAK - MERKEZ K22-c-08-d

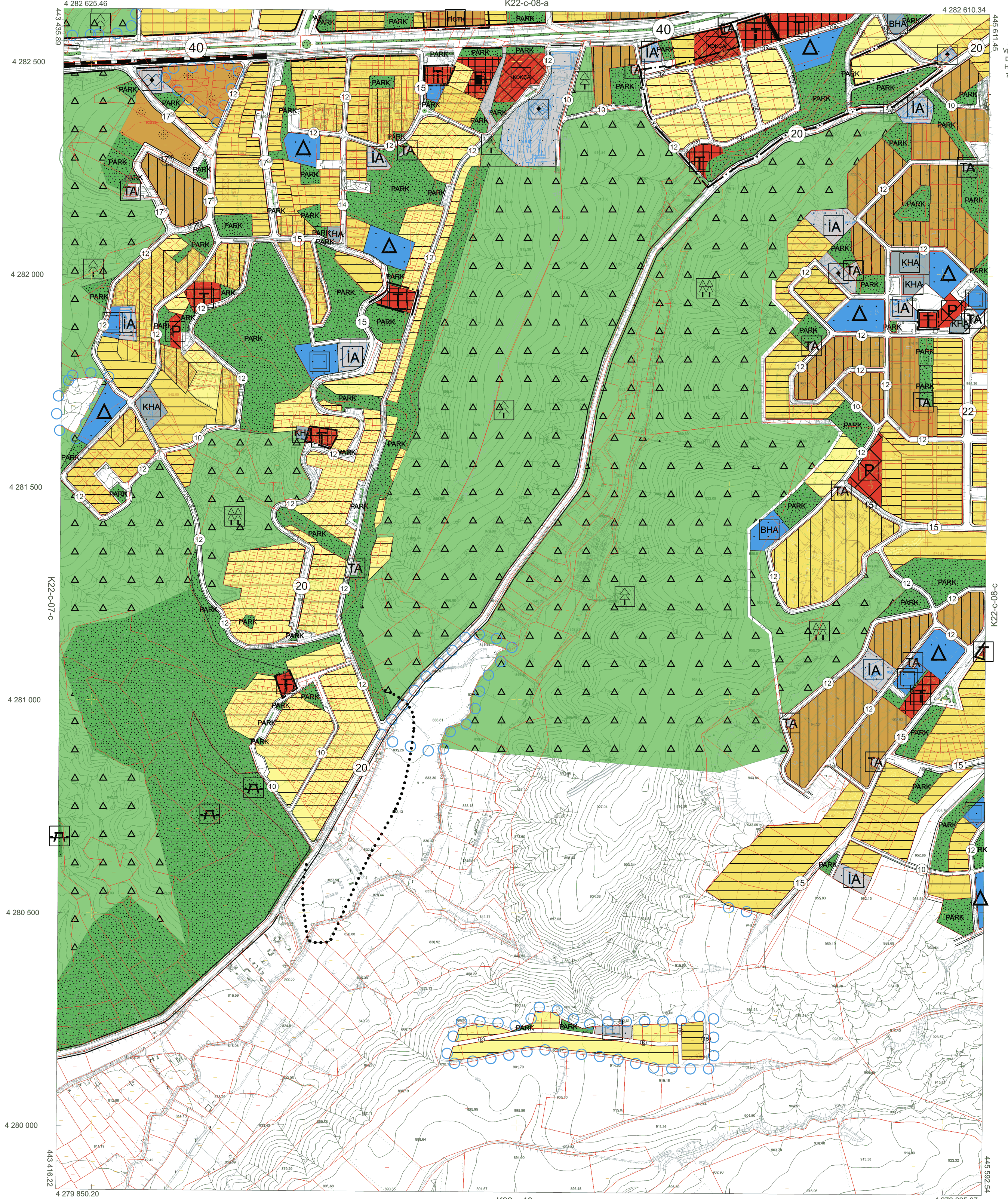

MÜT: MAP TECH HARİTA BİLİŞİM YAZILIM
VE TİCARİET LTD. ŞTİ TARAFLARINDAN İTİFA
DATUMUNDA YAPILAN 41 ADET 1:5000 ÖLÇEKLİ
HALİHAZIR HARİTA 3194 SAYILI İMAR KANUNUNUN
79 MADDESİNE GÖRE İNCELENİP VE ONAYLANDI



GÖSTERİM PLANLAMA SINIRLARI	PLAN ONAMA SINIRI
AÇIK VE YEŞİL ALANLAR	KENT ORMANI
ÖLÇEK: 1/5000	

Elipsoid : GRS 80
Datum : ITRF-96
Epok : 2005
Projeksiyon : UTM (3 DERECE)
D.O.M. : 30

1:5000

YÖKLENCİ

UŞAK BELEDİYESİ

MAP TECH HARİTA BİLİŞİM YAZILIM
VE TİCARİET LIMITED ŞİRKETİ

Serpil Keskin
Harita Mühendisi

Serpil Keskin
Plan Proje M. M. M.

UŞAK - MERKEZ K22-c-08-d